第二十二回

堂島薬師堂

節分お水汲み祭り

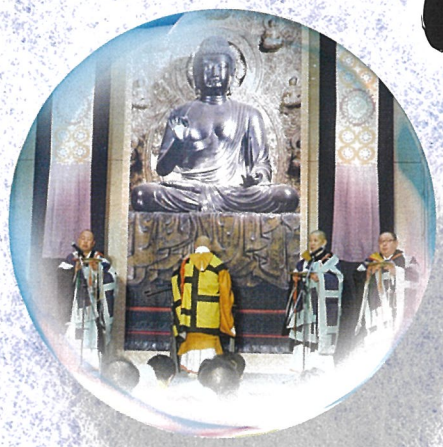

2025年2月3日(月)

・節分法要
14:30～／16:30～
堂島薬師堂

・護摩焚き
17:30～20:00
堂島薬師堂横

・竹筒護符お引き渡し
15:00～20:00
堂島アバンザ1階
堂島薬師堂東側

・竹筒護符へのお水汲み
15:00～20:00
堂島薬師堂前

・舞台催事
薬師寺僧侶の声明
芸妓衆の奉納舞
龍と鬼の入魂式
「お化け」紹介
17:00～18:00頃
堂島アバンザ1階

・龍の巡行
18:10～19:30頃
北新地

・鬼追い
(昼)堂島西地区
(夜)北新地・
堂島東地区

主催：堂島薬師堂節分お水汲み祭り実行委員会

お問合せ先 TEL:06-6345-0006(北新地社交料飲協会内 堂島薬師堂節分お水汲み祭り実行委員会事務局)

後援：堂島薬師堂奉賛会　堂島連合振興町会　北新地商店会　北新地社交料飲協会
(一社)日本バーテンダー協会大阪府支部　大阪堂島ライオンズクラブ　(一社)関西経済同友会
(公社)関西経済連合会　大阪商工会議所　(公財)関西・大阪21世紀協会　大阪市北区

お祭りをもっと詳しく

「竹筒護符」「鬼追い」申込書

お申込みFAX
06-6345-0007
堂島薬師堂節分お水汲み祭り実行委員会 宛

お申込締切日
2025年1月20日

●「竹筒護符」お申込み

種　類	単　価	個　数	小　計
竹筒護符〈大札〉	¥30,000		円
竹筒護符〈中札〉	¥10,000		円
竹筒護符〈小札〉	¥5,000		円
福豆・護摩木セット	¥500	(2セット以上)	円
合　計			円

＊ 福豆・護摩木を事前に入手されたい方は事務局までお問い合わせください。

貴店・貴社名			
ふりがな お名前			
ご住所 (建物名は必ず記入)	〒□□□-□□□□　　市　　区 (ビル名　　階)		
ご担当者名		電話番号	
所属団体	□ 町会　□ 料飲協会　□ NBA　□ 関西経済同友会　□ その他		

お支払い方法	□ 現　金	＊事前に事務局までご持参ください。
	□ お振込み	＊入金確認後「引換券」を郵送します。
請求書	□ 要　　□ 不 要	
領収書	□ 要　　□ 不 要	
振込先	三菱UFJ銀行 堂島支店(普)4794633 ﾄﾞｳｼﾞﾏﾔｸｼﾄﾞｳｾﾂﾌﾞﾝｵﾐｽﾞｸﾐﾏﾂﾘｼﾞｯｺｳｲｲﾝｶｲ 堂島薬師堂節分お水汲み祭り実行委員会 ＊振込手数料はご負担願います。	

＊「引換券」をお祭り当日(2月3日)、堂島アバンザ内の「引換所」にお持ちください。 ＊引換時間：15時～20時

●「鬼追い」お申込み **お祭り当日の鬼追いのお申し込みはできません。**

「昼間の鬼追い」堂島西地区	「夜間の鬼追い」北新地・堂島東地区
□ 希望する　□ 希望しない	□ 希望する　□ 希望しない
14:00～16:30 (時間指定はできません)	□ 18:00～20:00　□ 20:00～22:00

＊ 時間指定はご容赦ください。

配布者

ご記入いただいたお客様の個人情報につきましては、ご注文いただいた御品の発送等の手続きに関してのみ使用させていただきます。

お問合せ先：北新地社交料飲協会内　堂島薬師堂節分お水汲み祭り実行委員会事務局 (担当:北川・山本)
〒530-0003 大阪市北区堂島1-2-2 堂栄ビル本館3階　TEL 06-6345-0006